

Руководство по использованию плагина биометрии.

1.Регистрация считывателей

- Заходим в бэкофис
- Заходим в пункт «Устройства» на вкладке Biometric

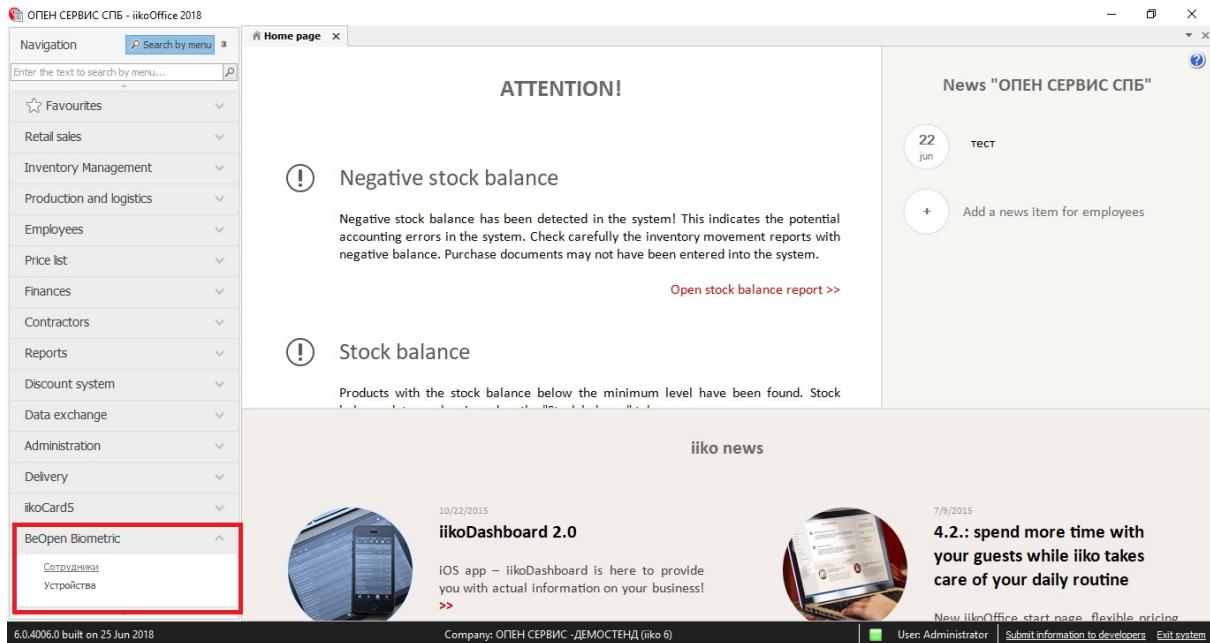

- Вкладку видно только пользователям с ролью администратор или кастомной ролью ACS

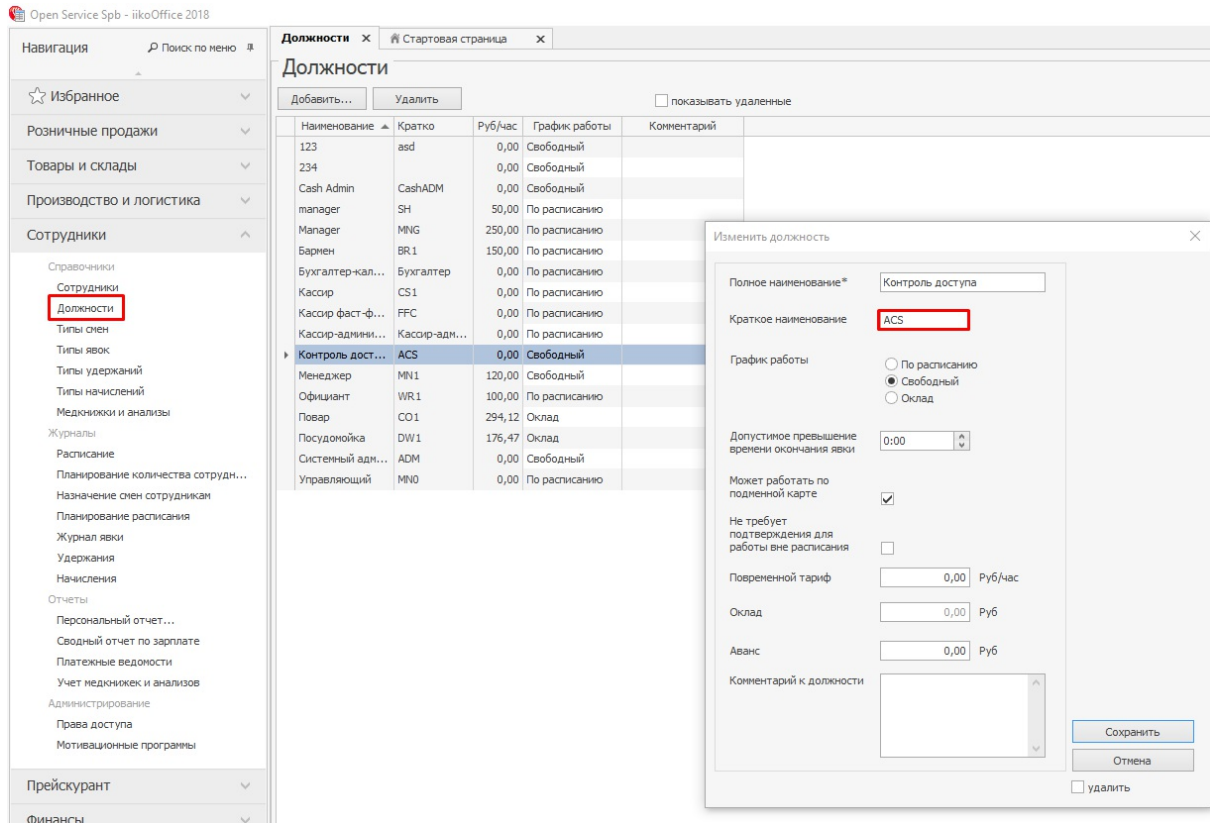

- Далее выбираем тип устройства (пока только F16), выбираем торговое предприятие, прописываем ip,port и пароль и кликаем по ячейке «Сохранить»

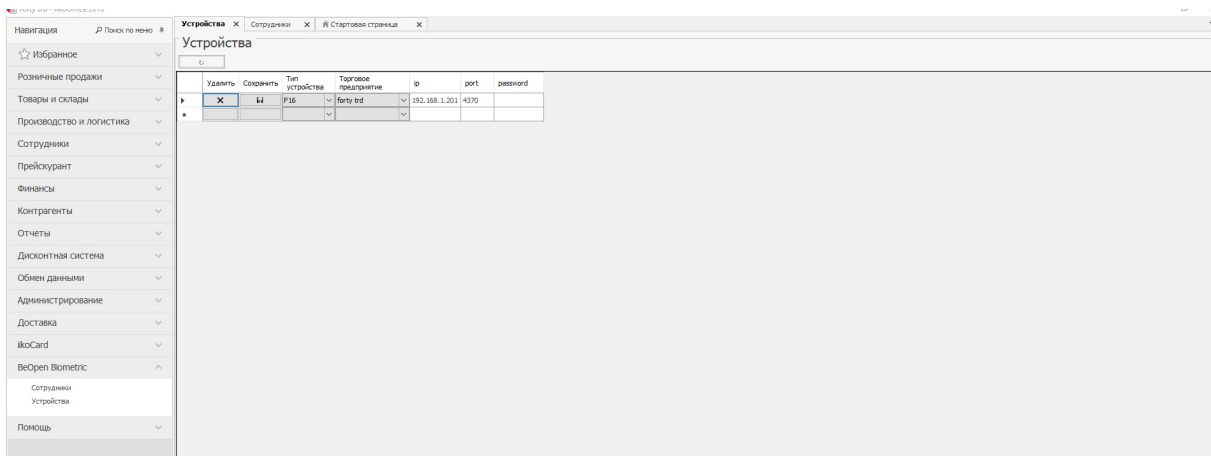

2.Регистрация отпечатка сотрудника

- Заходим в бэкофис
- Заходим в пункт «Сотрудники» на вкладке Biometric

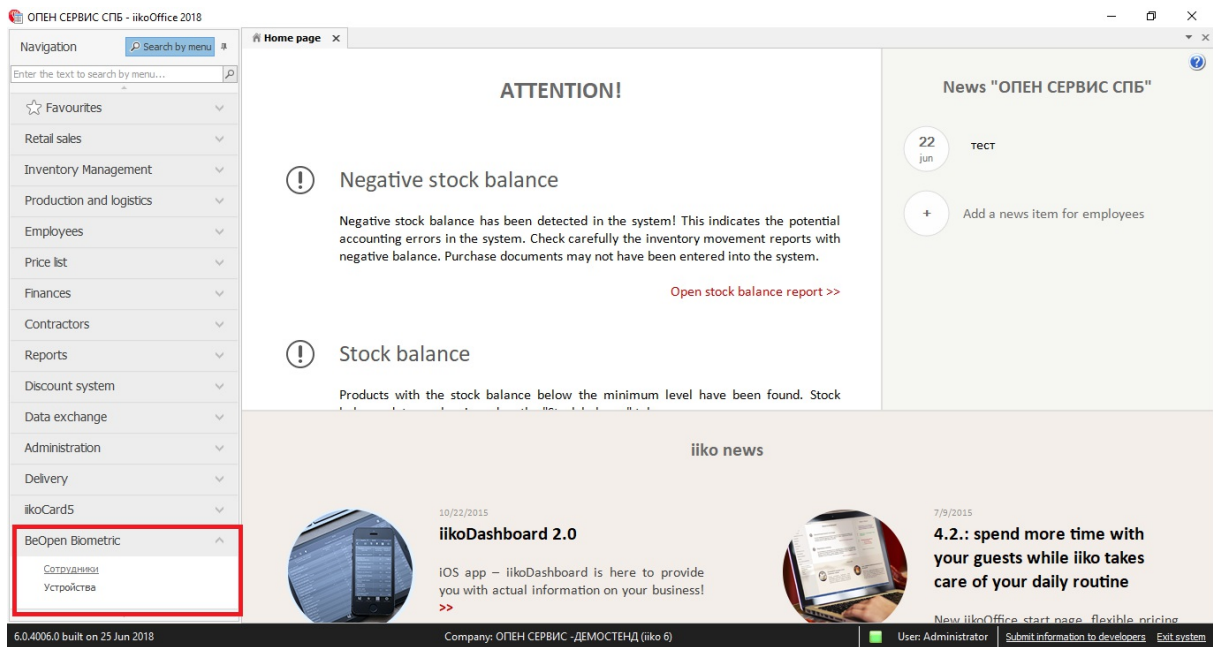

- Далее выбираем сотрудника и кликаем по ячейке «Отпечатки», как показано на рисунке

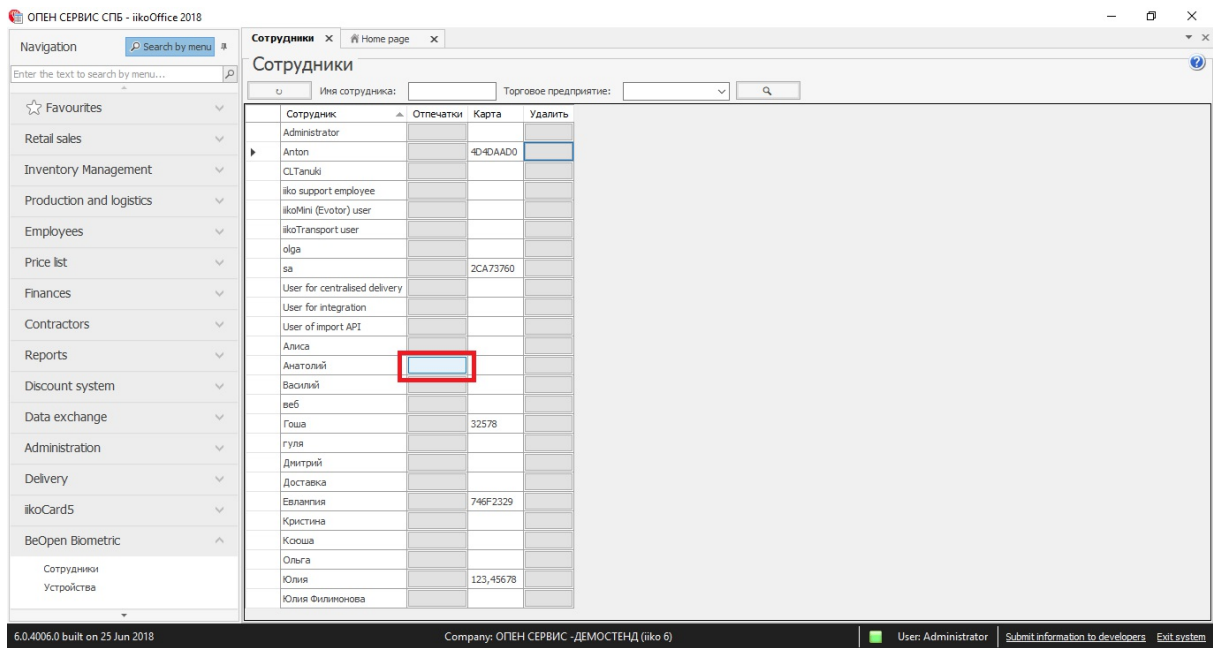

- Ждем открытия второго окна, выбираем палец и плотно прикладываем его 3 раза пока не загорится зеленая галочка. Если она не загорится то надо снова выбрать палец и попробовать еще раз. Можно занести несколько пальцев для одного сотрудника

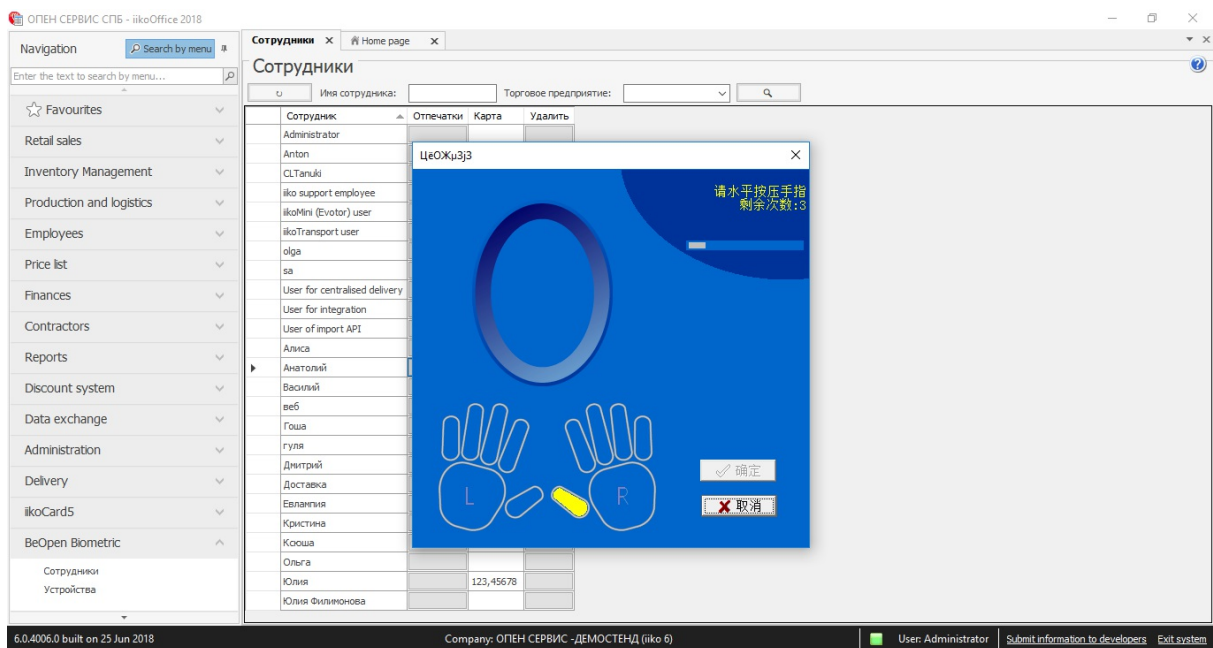

- После этого у сотрудника появится галочка в графе «Отпечатки»

ОПЕН СЕРВИС СПБ - ikoOffice 2018

Navigation Search by menu

Enter the text to search by menu...

Сотрудники

Имя сотрудника: Торговое предприятие:

Сотрудник	Отпечатки	Карта	Удалить
Administrator			
Anton		4D4DAAD0	
CLTanuki			
iko support employee			
ikoMini (Evotor) user			
ikoTransport user			
olga			
sa		2CA73760	
User for centralised delivery			
User for integration			
User of import API			
Алиса			
Анатолий	✓	36DDE633	✗
Василий			
веб			
Гоша		32578	
гуля			
Дмитрий			
Доставка			
Евлангния		746F2329	
Кристина			
Кооша			
Ольга			
Юлия		123,45678	
Юлия Филимонова			

6.0.4006.0 built on 25 Jun 2018 Company: ОПЕН СЕРВИС -ДЕМОСТЕНД (iko 6) User: Administrator Submit information to developers Exit system

- Если карты у сотрудника не было то необходимо сохранить автоматически сгенерированную карту во вкладке Сотрудники

ОПЕН СЕРВИС СПБ - ikoOffice 2018

Navigation Search by menu

Enter the text to search by menu...

Employees

Add... Show deleted Excel...

Employee ID	Login	First Name	Middle name	Last name	Gender	Date of birth	Price cat...	Address	Phone	Mobile pho
1	sa	иня	отчество	2	Not specified		All price cat...			
3	Алиса				Not specified		Стаф			
4	Юлия				Not specified		ООО конг			
6	Василий				Not specified		All price cat...			
7	Евлангния				Not specified		All price cat...			
11	CLTanuki	Никита	отчество	Можалов	Male		All price cat...		+7911025...	+7911
12	test				Not specified		All price cat...			
15	Юлия-Филимонова				Not specified		All price cat...			
16	olga	name	midlename	surname	Not specified		All price cat...			
17	Ольга				Female		All price cat...			
19	Кооша				Not specified		Стаф			
20	тест				Not specified		All price cat...		+7911025...	
21	Юлия Филимонова				Not specified		All price cat...			
23	Кристина				Not specified		All price cat...			
26	Гоша	Гоша	отчество	Устинов	Male		All price cat...			
27	Доставка				Not specified		All price cat...			
28	Дмитрий			Олазов	Male		All price cat...			
30	Anton				Not specified		All price cat...			
31	веб				Not specified		All price cat...			
32	Анатолий				Not specified		All price cat...			
33	гуля				Not specified		All price cat...			

6.0.4006.0 built on 25 Jun 2018 Company: ОПЕН СЕРВИС -ДЕМОСТЕНД (iko 6) User: Administrator Submit information to developers Exit system

Employee record X

Main information Additional information Document ID/License Payment Photo Availability Health records and tests

Contract date: Card No.: 36DDE633

End of employment: PIN:

Subdivision: ОПЕН СЕРВИС СПб PBX login:

Default outlet: ОПЕН СЕРВИС СПб PBX password:

Responsible: ОПЕН СЕРВИС СПб Extension:

Concept: Login name: chuser

 Password: *****

 Password confirmation:

 External API password: 9ugzf99g

Cannot post transactions on account without swiping the contractor's card

[Edit permissions](#)

3.Использование решения на фронте

- После регистрации сотрудников, на фронте необходимо нажать кнопку «Синхронизировать устройства»

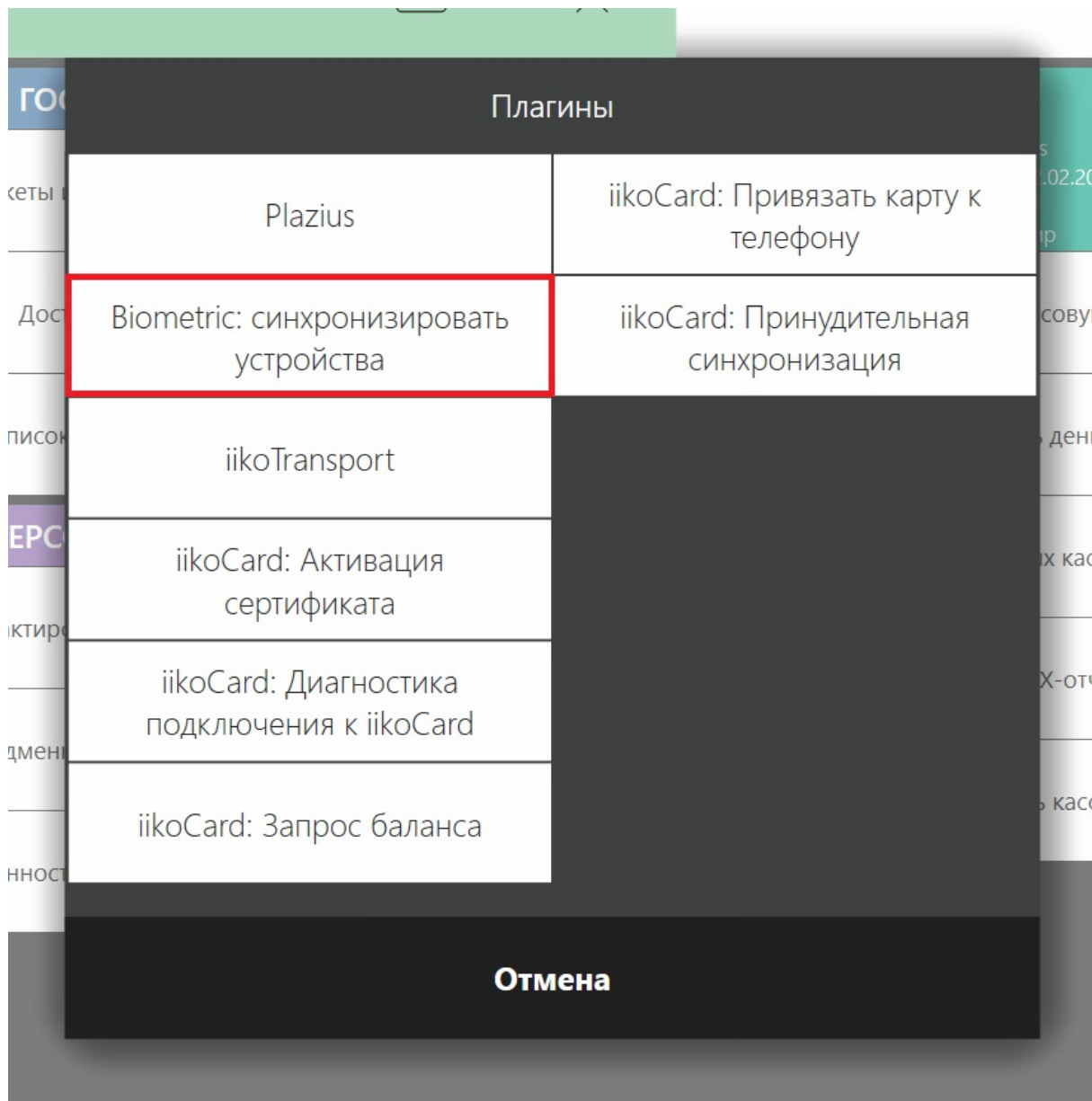

- С помощью маленького считывателя происходит авторизация сотрудника на кассе

4.Использование большого считывателя

- При прикладывании пальца к считывателю происходит открытие явки сотрудника (локально)
- При повторном прикладывании явка закрывается (в том торговом предприятии на которое зарегистрировано данное устройство)